

VÝKAZ DOSAVADNÍHO A NOVÉHO STAVU ÚDAJŮ KATASTRU NEMOVITOSTÍ													
Dosavadní stav				Nový stav									
Označení pozemku parc. číslem	Výměra parcely		Druh pozemku Způsob využití	Označení pozemku parc. číslem	Výměra parcely		Druh pozemku Způsob využití	Typ stavby Způsob využití	Způsob. určení výměry	Porovnání se stavem evidence právních vztahů			
	ha	m ²			ha	m ²				Díl přechází z pozemku označeného v katastru nemovitostí	dřívější poz. evidenci	Číslo listu vlastnictví	Označení dílu
760/1	25	60	<u>ostat.pl.</u> <u>ostat.komunikace</u>	760/1	23	94	<u>ostat.pl.</u> <u>ostat.komunikace</u>		0				
				760/98	1	15	<u>ostat.pl.</u> <u>ostat.komunikace</u>		0	760/1		10001	1 15
				760/99		51	<u>ostat.pl.</u> <u>dráha</u>		0	760/1		10001	51
	25	60			25	60							

<div>GEOMETRICKÝ PLÁN</div> <div>pro</div> <div>rozdělení pozemku</div>	Geometrický plán ověřil úředně oprávněný zeměměřický inženýr:		Stejnopis ověřil úředně oprávněný zeměměřický inženýr:					
	Jméno, příjmení: Ing. Ivan Pleskač		Jméno, příjmení: Ing. Ivan Pleskač					
	Číslo položky seznamu úředně oprávněných zeměměřických inženýrů: 2765/2016		Číslo položky seznamu úředně oprávněných zeměměřických inženýrů: 2765/2016					
	Dne: 01.08.2023 Číslo: 35A/2023		Dne: Číslo:					
	Náležitostmi a přesností odpovídá právním předpisům.		Tento stejnopis odpovídá geometrickému plánu v elektronické podobě uloženému v dokumentaci katastrálního úřadu.					
Vyhotovitel: GJW Praha spol. s r.o. Mezitřatová 137/46 198 21 Praha 9 – Hloubětín IČO: 41192869	Katastrální úřad souhlasí s očíslováním parcel.				Ověření stejnopisu geometrického plánu v listinné podobě.			
Číslo plánu: 576–1/2023								
Okres: Jičín								
Obec: Libuň								
Kat. území: Libuň								
Mapový list: Jičín 9–2/31	Dosavadním vlastníkům pozemků byla poskytnuta možnost seznámit se v terénu s průběhem navrhovaných nových hranic, které byly označeny předepsaným způsobem:							
viz seznam souřadnic								

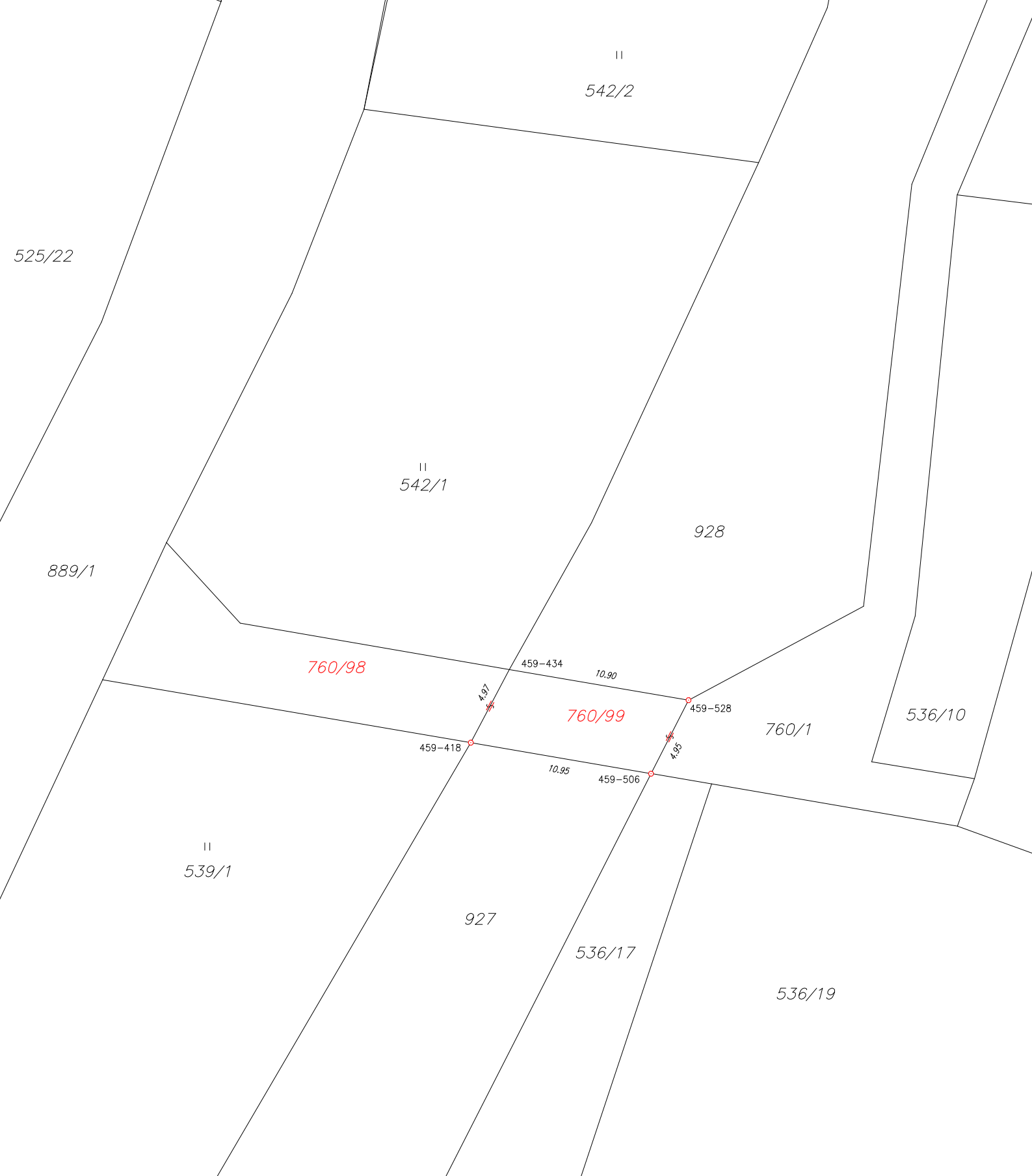

Seznam souřadnic (S-JTSK)
Souřadnice pro zápis do KN

Číslo bodu	Y	X	kód kv.	Poznámka
459-418	674714.51	1005147.47	8	Plast. mezník
459-434	674712.20	1005143.08	8	Kolík – dočasně, ohrožen st. činnost, po domluvě s vlastníky
459-506	674703.69	1005149.32	8	Plast. mezník
459-528	674701.44	1005144.92	8	Plast. mezník